

PALMARES

LAPINS

N° CAGES	PRE	JUN	EXPOSANT	RESULTATS						MOY.	
NAIN DE COULEUR											
1-6	C		Richoz Patrick	95,0	96,5	95,0	95,5	93,5	95,5	95,5	
7-12	C		Ferreira Bruno	95,0	95,5	95,5	95,5	95,5	95,5	95,5	c
HERMELIN											
13-14	I		Esseiva Michaël	95,5	93,5						
TACHETE NAIN											
15-17	L		Richoz Patrick	95,0	94,0	94,0				94,3	
TETE DE LION											
18-20	L		Meyer Jean-Louis	94,5	93,5	93,5				93,8	
BELIER NAIN											
21-23	L		Beuchat Mario	96,0	96,0	96,0				96,0	
24-26	L	JE	Carron Anthony	96,0	94,5	95,0				95,2	
27-29	L		Carron Lucien	96,5	94,5	95,5				95,5	
32a-32c	I	JE	Michel Cynthia	94,5	94,0	94,0					
33-35a	C		Jonin Lionel	93,5	95,5	94,0	94,5	94,5	94,5	94,6	
36-41	L		Valceschini Cyril	95,5	93,0	91,5				93,3	
42	I		Meyer Jean-Louis	93,5							
44a-44f	C		Duc Philippe	96,5	95,5	95,0	96,0	95,0	95,0	95,6	
RUSSE											
45-50	C		Meyer Jean-Louis	95,0	95,0	94,5	94,5	95,0	95,0	94,9	
PETIT-GRIS SUISSE											
51-53	L		Gret François	95,5	95,0	95,0				95,2	
54-59	C		Favre Ludovic	96,0	95,5	93,0	95,0	94,0	94,5	95,0	
60-62	L	JE	Favre Nolan	96,0	96,5	95,0				95,8	
63-65	L		Wyssmüller Sébastien	95,5	95,0	95,5				95,3	
66-71	C		Pretot Gérard	96,0	93,5	95,0	94,5	96,0	94,0	95,1	
TACHETE ANGLAIS											
72-74	L		Pecaut Claude	96,5	96,5	94,5				95,8	c
75-77	L		Maillard Jean-Luc	97,0	95,5	96,0				96,2	c
78-80	L		Carnal David	-	95,5	96,0					
81-83	L		Meylan Florian	96,0	96,0	96,0				96,0	
84-86	L		Monnet Stéphane	94,5	94,0	95,5				94,7	
87-92	C		Boillat Jean-François	95,0	95,5	95,5	95,5	94,5	96,5	95,6	
93-95	L		Heusler Jean-Pierre	96,0	95,5	96,0				95,8	
96-98	L		Heusler Jean-Pierre	96,0	96,0	95,0				95,7	
PETIT TACHETE TRICOLORE SUISSE											
99-101	L		Benoît Liliane	95,0	94,0	94,5				94,5	
HOLLANDAIS NOIR											
102-104	L		Bueche Julie	95,0	93,5	94,5				94,3	
105-110	C		Braichet Henri	96,5	96,0	96,5	95,0	95,5	95,0	95,9	c

PALMARES

LAPINS

DORE DE SAXE

111-113	L	Nater Thierry	94,5	94,0	96,0				94,8
---------	---	---------------	------	------	------	--	--	--	------

ALASKA

114-119	C	Lavigne Yvanna	95,5	94,5	93,5	96,0	94,0	95,5	95,1
120	I	Lavigne Rémy	94,5						

PETIT ARGENTE

121-123	L	Guerry Jean-Claude	95,5	94,0	95,0				94,8
124-126	L	Fischer Bertrand	94,5	95,0	95,0				94,8
127-129	L	Wyssmüller Sébastien	94,5	94,0	95,5				94,7

FEU NAIN

130-132	L	Eicher Ernest	94,0	93,5	93,5				93,7
---------	---	---------------	------	------	------	--	--	--	------

FEU

133-135	L	Crevoiserat Guillaume	94,0	93,5	94,0				93,8
135a-135c	L	Maillard Jean-Luc	-	94,0	95,0				
136-141	C	Carnal David	96,0	96,0	96,0	96,0	96,5	95,5	96,1
142-147	C	Witschi Jean-Charles	95,0	95,5	94,0	95,5	96,0	95,0	95,4
148-150	L	Gafner Peter	96,5	95,0	95,0				
151-153	L	Gafner Hermann	95,5	94,5	96,0				95,3
154-159	C	Calame Eric	96,0	95,5	96,0	96,5	95,5	96,5	96,1
160-162	L	Calame Eric	95,0	96,0	94,5	94,5			95,2
162A	I	Heusler Jean-Pierre	94,0						

MARTRE

163-165	L	Valceschini Cyril	-	93,5	-				
---------	---	-------------------	---	------	---	--	--	--	--

PETIT BELIER

166-168	L	Bassin Anne-Christine	96,0	94,5	95,5				95,3
169-174	C	Iff Michel	94,0	94,0	94,0	94,0	92,0	92,5	93,7
178-180	L	Burkhalter Urs	96,5	95,0	95,5				95,7
181-186	C	Rossé Marc-André	95,5	96,0	96,5	97,0	97,0	94,5	96,4
187-192	C	Roth Jonathan	95,5	96,0	95,0	96,5	93,5	94,5	95,5
193	I	Zwahlen Patrick	92,5						
194-196	L	Zwahlen Patrick	-	-	-				
200-205	C	Eicher Jean-Claude	96,5	97,0	96,0	97,0	95,5	95,5	96,4

CHINCHILLA

206-208	L	Péclard Eric	94,5	94,5	95,0				94,7
---------	---	--------------	------	------	------	--	--	--	------

LIEVRE

209-211	L	Roth Frédéric	95,5	93,5	94,5				94,5
212-217	C	Benoît Henri	95,5	95,0	94,5	95,0	95,5	96,0	95,4

JAPONAIS

218-220	L	Loetscher Roger	95,5	95,0	93,5				94,67
---------	---	-----------------	------	------	------	--	--	--	-------

PALMARES

LAPINS

CHAMOIS DE THURINGE

221-223	L	Dussex Anne-Marie	95,5	94,0	95,5				95,0
224-226	L	Dussex Maurice	95,5	95,0	94,0				94,8
227-229	L	Witschi Jean-Charles	95,0	95,5	95,0				95,2
230-232	L	Meylan Florian	94,5	93,5	94,0				94,0
233-235	L	Boillat Jean-François	94,5	95,5	96,0				95,3

c

HOTOT

236-241	C	Ferreira Bruno	94,0	96,0	95,5	94,5	94,5	95,5	95,2
---------	---	----------------	------	------	------	------	------	------	------

TACHETE TRICOLERE

242-247	C	Bertrand Alain	96,0	94,5	93,5	95,0	94,5	93,5	94,7
248-250	L	Benoît Jean-Louis	94,0	94,0	93,5				93,8
251-253	L	Heusler Jean-Pierre	96,5	95,0	96,0				95,8

REX

253A-B	I	Kuenzi Jimmy	94,5	95,0					
--------	---	--------------	------	------	--	--	--	--	--

FAUVE DE BOURGOGNE

254-256	L	Liardon Raymond	95,0	95,0	94,0				94,7
257-259	L	Gret François	95,0	95,5	94,5				95,0
259a-259c	L	Rota Mario	96,0	95,5	95,0				95,5
260-262	I	Bueche Marc	96,5	96,0	94,0				
263-265	L	Leuenberger Bernard	96,0	94,0	95,5				95,2
266-268	L	Randin Fernand	97,0	94,5	94,5				95,3
269-274	C	Rota Mario	95,5	96,0	96,0	96,0	94,5	97,0	96,1
275-277	L	Rota Mario	94,5	95,5	95,0				95,0
278-283	C	Boillat Jean-François	94,5	95,5	94,5	94,0	93,5	94,5	94,6

BLEU DE VIENNE

284-286	L	Barras Eric	93,0	94,5	96,0				94,5
287	I	Jonin Lionel	94,5						
288-293	C	Chaignat Paul-André	94,5	95,0	95,5	95,5	95,0	94,5	95,1

NEO-ZELANDAIS ROUGE

294-296	L	Péclard Eric	96,5	96,0	94,5				95,7
297-302	C	Schaller Guillaume	-	95,0	94,0	93,5	94,5	94,5	75,6

c

NEO-ZELANDAIS BLANC

303-305	L	Péclard Eric	96,5	95,5	96,0				96,0
---------	---	--------------	-------------	------	------	--	--	--	------

c

ARGENTE DE CHAMPAGNE

306-308	L	Heiniger Jean-Pierre	95,5	95,5	95,0				95,33
309-311	L	Fischer Bertrand	95,5	96,0	93,5				95,00
312-314	L	Varone Sébastien	95,0	93,5	94,5				94,33
315-317	L	Oberli Philippe	95,5	94,0	95,5				95,00

BELIER Français

318-319	I	Blanc Marie-France	-	94,0					
---------	---	--------------------	---	------	--	--	--	--	--

TACHETE Suisse

320	I	Michel Patrick	94,5						
-----	---	----------------	------	--	--	--	--	--	--

GEANT Belge

321	I	Michel Patrick	95,5						
-----	---	----------------	------	--	--	--	--	--	--

PALMARES

PALMARES DINDES, CANARDS ET ORNEMENTS

CAGES	PRE	JUN	EXPOSANT	RESULTATS						MOY.
CANARD CAYUGA										
880-881	T		Iff Nicole	94	95	94	95	95	96	-
COUREUR INDIEN SAUVAGE										
882	I		Rubin Denis	95						
CANARD ORPINGTON										
883-884	T		Jonin Lionel	95	94	90	94	92	92	93,4
CANARD ROUEN FONCE										
885	L		Iff Michel	92	94	95				93,7
CANARD ROUEN Français										
886	L		Falquet Pierre-Alain	92	92	94				92,7
DINDON EUGANEEN										
887	L		Furer Pascal	95	96	94				95,0 c
SARCELLE CANNELLE										
888	C		Tièche Jean-Maurice	96	95					95,5
SARCELLE VERSICOLORE										
889	C		Tièche Jean-Maurice	95	95					95,0

PALMARES

VOLAILLES GRANDES RACES

CAGES	PRE	JUN	EXPOSANT	RESULTATS					MOY.		
AMROCKS											
400	I		Monod Seihla	92							
APPENZELLOISE HUPPEE BLEU											
401-402	L		Varone Sébastien	94	95	93				94,0	
CREVECŒUR NOIRE											
403-404	L		Tièche Jean-Maurice	91	95	93				93,0	
FAVEROLLES ALLEMANDE											
405-406	L		Benoît Jean-Louis	90	95	93				92,7	
LEGHORN AMERICAINE											
407-408	L		Witschi Jean-Charles	94	92	92				92,7	
MARANS NOIR A CAMAIL CUIVRE											
409-411	T		Calame Eddy-Louis	93	95	94	94	92	96	94,4	c
MEUSIENNE SAUMONE ROUGE											
412-413	L		Calame Arnaud	90	92	90				90,7	
NEW-HAMPSHIRE FAUVE ACAJOU A QUEUE NOIRE											
414-415	L		Furrer Pascal	92	94	94				93,3	
416-417	L		Witschi Jean-Charles	94	94	93				93,7	
418-419	L		Di Blasi Natale	95	97	95				95,7	c
420-421	L		Ramsha Bekim	93	92	91				92,0	
POULE SUISSE											
422-423	L		Banderet Jennifer	94	94	95				94,3	
RHODE-ISLAND											
424-425	L		Schaller Guillaume	94	93	94				93,7	
426-428	T		Schaller Guillaume	92	94	94	90	96	92	93,6	c
SUSSEX BLANC HERMINE NOIR											
429-430	L		Falquet Pierre-Alain	94	94	92				93,3	
431-432	L		Benoît Jean-Louis	94	91	95				93,3	
433-434	L		Perez Césarío	95	92	90				92,3	
VORWERK											
435	I		Vaucher Catherine	93							
436	I		Vaucher Catherine	95							
WYANDOTTE DORE LISERE BLEU											
437	I		Oguey Nathalie	93							
438-439	L		Oguey Nathalie	94	95	92				93,7	c
WYANDOTTE DORE LISERE NOIR											
440	I		Oguey Nathalie								
441-442	L		Oguey Nathalie	95	93	M					

C = Coup de cœur des experts ou des juges

PALMARES

VOLAILLES NAINES

CAGES	PRE	JUN	EXPOSANT	RESULTATS						MOY.
BARBU D'ANVERS CAILLE										
443-444B	T		Alliod Camille	92	92	95	92	94	95	93,6
445-447A	T		Favre Amandine	93	95	93	96	95	95	94,8
448-450	I		Rubin Denis	91	90	94				
BARNEVELDER NAINES ACAJOU A DOUBLE LISERE NOIR										
451-452	L		EC Bachmann + Bovet	92	94	93				93,0
NAINES ALLEMANDE BLANCHE										
453-454	L		Hirschi Monika	94	95	95				94,7
NAINES ALLEMANDE BLANC HERMINE NOIR										
455-456	L		Esseiva Charles	M	M	M				
NAINES ALLEMANDE SAUMON BLEU ARGENTE										
458-459	L		Hirschi Monika	94	94	92				93,33
NAINES ALLEMANDE NOIR A CAMAIL ARGENTE ET POITRINE LISEREE										
460-461	L		Hirschi Monika	94	92	95				93,67
NAINES ALLEMANDE SAUMON DORE CLAIR										
462-464A	T		Esseiva Charles	95	95	95	96	95	95	95,20
467-468	L		Hirschi Monika	95	96	95				95,33
NAINES ALLEMANDE SAUMON BLEU DORE CLAIR										
465-466	L		Esseiva Charles	95	94	92				93,67
NAINES HOLLANDAISE BLEUE										
469-470	L		Eicher Ernest	92	93	94				93,0
NAINES HOLLANDAISE FROMENT										
471-472	L		Wyssmüller Sébastien	94	95	95				94,7
NAINES HOLLANDAISE NOIRE										
473-474	L		Tièche Jean-Maurice	93	95	94				94,0
NAINES HOLLANDAISE SAUMON ARGENTE										
475-476	L		Boillat Jean-François	94	93	92				93,0
477-478	L		Wyssmüller Yasmina	95	94	93				94,0
NEW-HAMPSHIRE NAINES FAUVE ACAJOU A QUEUE NOIRE										
479-480	L		Albrici Silvio	95	94	93				94,0
481-482	L		Calame Eric	M	M	M				

PALMARES

VOLAILLES NAINES

ORPINGTON FAUVE A LISERE NOIR

483-484	L	EC Bachmann + Bovet	95	94	M				
---------	---	---------------------	----	----	---	--	--	--	--

ORPINGTON NOIRE

485-486	L	Barras Noélie	0	96	95				C
---------	---	---------------	---	----	----	--	--	--	---

SABELPOOT CITRON PORCELAINE

487-488	L	CE Bachmann + Bovet	94	94	94				94,0
---------	---	---------------------	----	----	----	--	--	--	------

WELSUMER NAINES SAUMON DORE ROUGE

489-490	L	Braichet Henri	94	93	94				93,7
491-492	L	Reichen Edouard	95	94	92				93,7
493-495A	T	Reichen Edouard	94	94	94	92	95	90	93,8

WYANDOTTE NAINES ARGENTE LISERE NOIR

496-497	L	Monnet Célia	95	95	94				94,67
498-499	L	Monnet Stéphane	92	93	91				92,00

WYANDOTTE NAINES PERDRIX ARGENTE MAILLE

500-501	L	Nater Thierry	95	95	94				94,67
---------	---	---------------	----	----	----	--	--	--	-------

CAILLE PONDEUSE DU JAPON SAUVAGE

502-503	L	Fant Bruno	95	96	92				94,33
---------	---	------------	----	----	----	--	--	--	-------

PALMARES

PIGEONS

CAGES	PRE	JUN	EXPOSANT	RESULTATS				MOY.
PIGEON SUISSE UNICOLORE ROUGE CENDRE BARRE								
1 à 4	C		Girard Ophélie	93	95	96	93	94,3 c
ALOUETTE BERNOISE								
5 à 8	C		Chaignat Aloïs	93	92	94	93	93,0
LUCERNOIS COL CUIVRE								
9 à 12	C		Montandon Jérôme	92	91	92	92	91,8
LUCERNOIS UNICOLORE BLANC								
13 à 16	C		Kocher Yves-Alain	95	95	96	93	94,8
17 à 20	C		Geiser Isabelle	93	94	95	94	94,0
DEMI-BEC BERNOIS NOIR								
21 à 24	C		Girard Michel-André	93	95	93	93	93,5
SATIN A PATTES LISSES ECAILLE NOIR								
25 à 28	C		Tièche Jean-Maurice	93	94	94	96	94,3 c
CRAVATE ITALIEN BLANC								
29 à 32	C		Gaille Thierry	96	95	92	94	94,3
CRAVATE ITALIEN BLEU PANACHE								
33 à 36	C		Gaille Thierry	95	95	96	94	95,0
HAUT-VOLANT HOLLANDAIS ROUGE								
37 à 40	C		Stettler Thomas	97	96	95	95	95,8
CULBUTANT PIE NOIR BLANC								
41 à 44	C		Zaugg Jean-Pierre	94	95	94	97	95,0
45 à 48	C		Zaugg Jean-Pierre	95	94	94	93	94,0
CULBUTANT PIE NOIR								
49 à 52	C		Stettler Thomas	95	95	94	96	95,0
CULBUTANT DE VIENNE CIGOGNE CLAIR								
52A,B, C, D	C		Chaignat Aloïs	M	M	M	M	
ROULEUR ORIENTAL NOIR								
53 à 56	C		Karat Rasim	94	94	95	94	94,3
ROULEUR ORIENTAL ROUGE								
57 à 60	C		Karat Rasim	94	94	92	95	93,8
BOULANT DE VOORBOURG								
61 à 64	C		Kocher Yves-Alain	96	97	94	94	95,3

PALMARES

PIGEONS

LIBANAIS ROUGE MIROITE

65 à 68	C	Stettler Thomas	96	95	95	94	95,0	c
---------	---	-----------------	----	----	----	----	------	---

MONDAIN ROUGE CENDRE BARRE ET BLEU BARRE

69 à 72	C	Bernasconi Pierre-Alain	93	94	95	94	94,0	
---------	---	-------------------------	----	----	----	----	------	--

CARNEAU ROUGE

73 à 76	C	Bachmann Thierry	93	94	95	94	94,0	
---------	---	------------------	----	----	----	----	------	--

MODENE ANGLAIS

77 à 80	C	Reichen Antoinette	92	94	95	94	93,8	
---------	---	--------------------	----	----	----	----	------	--

MODENE ALLEMAND SCHIETTI NOIR

81 à 84	C	Tièche Jean-Maurice	93	94	-	93		
---------	---	---------------------	----	----	---	----	--	--

MODENE ALLEMAND MAGNANI

85 à 88	C	Duc Philippe	96	94	95	96	95,3	
---------	---	--------------	----	----	----	----	------	--

MODENE ALLEMAND BLEU ECAILLE

89 à 92	C	Zwahlen Guillaume	92	94	92	94	93,0	
---------	---	-------------------	----	----	----	----	------	--

MODENE ALLEMAND SCHIETTI SANS BARRES

93 à 96	C	Geiser Isabelle	96	95	96	95	95,5	c
---------	---	-----------------	----	----	----	----	------	---

MODENE ALLEMAND SCHIETTI AVEC BARRES

97 à 100	C	Geiser Isabelle	94	95	93	94	94,0	
----------	---	-----------------	----	----	----	----	------	--

Groupe Romand du Lapin Bélier nain

Meilleur mâle : Lucien Carron 96,5 points

Meilleure femelle : Mario Beuchat 96.0 points

Meilleur lot : Mario Beuchat 96.0 points

Meilleure collection : Lionel Jonin 94.6 points



Amicale romande du Fauve de Bourgogne

Meilleur mâle : Fernand Randin 97.0 points

Meilleure femelle : Mario Rota 97.0 points

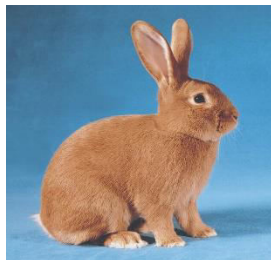

102^{ème} Exposition cantonale neuchâteloise

25-27 octobre 2024

Anim'Halle Les Ponts-de-Martel

Concours de sociétés

Lapins :

1°	SACC La Chaux-de-Fonds	95.40 points
2°	SACC Le Locle	94.85 points
3°	SACC La Côte et Littoral	94.81 points
4°	SACCO Val-de-Ruz	94.73 points
5°	SACC Val-de-Travers	

Volailles

1°	SACC La Côte et Littoral	94.78 points
2°	SACC La Chaux-de-Fonds	94.50 points
3°	SACCO Val-de-Ruz	94.25 points
4°	SACC Le Locle	
	SACC Val-de-Travers	

Pigeons

1°	SACCO Val-de-Ruz	94.91 points
2°	SACC La Chaux-de-Fonds	94.55 points
3°	SACC Le Locle	
	SACC Val-de-Travers	
	SACC La Côte et Littoral	

**UN TOUT GRAND MERCI A FORS NOTRE FOURNISSEUR DES ALIMENTS
POUR LES LAPINS ET LES VOLAILLES !**

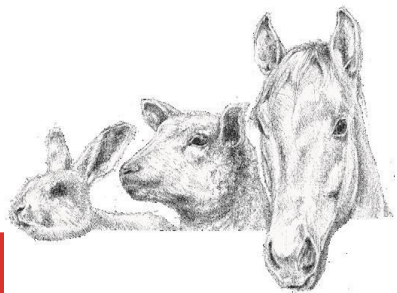

Les éleveurs à succès misent sur les aliments FORS!

La large gamme d'aliments de qualité FORS couvre tous les besoins de vos animaux.

FORS - le bon aliment pour les volailles d'ornement et de race, les lapins et tous les animaux de ferme.

Renseignements: Alain Léchenne, 079 440 55 78

www.fors-futter.ch



FORS

Kunz Kunath AG 3401 Burgdorf 8570 Weinfelden
Aliments FORS 034 427 00 00 071 531 13 31

MERCI A NOS GENEREUSES DONATRICES ET GENEREUX DONATEURS

- Conseil communal de la commune Val-de-Ruz
- Jean-Claude Junod, de St-Mamert /F
- Christian Cambra, Coiffure, La Chaux-de-Fonds
- Entreprise Lauener SA à Boudry
- Giuseppe Leone, Le Locle
- Restaurant Le Maillard, La Chaux-de-Fonds
- Blumen Dietrich, Gals
- Musée d'horlogerie du Locle
- Moulins souterrains du Locle
- Marie Vaucher, Colombier
- Nicole et Jean-François Balanche, Le Locle
- Jacqueline Da Costa, Le Locle
- Jacqueline Fatton, Cornaux
- Marlyse Huguenin, Le Locle
- Ursula Marchand, La Sagne
- Jean-Louis Meyer, Engollon
- NetPet, Chavornay
- Jean-Pierre Geissbühler, Neuchâtel

**Nos sincères excuses à celles et ceux qui auraient été oubliés
dans cette liste.**